CONFERE COM ORIGINAL

ID: 12130529
Documento assinado digitalmente conforme art. 4º, II da Lei 14.063/2020.
Assinado por 1 tipo A, 1 tipo C, 1 tipo E, 1 tipo F, 1 tipo G, 1 tipo H, 1 tipo I, 1 tipo J, 1 tipo K, 1 tipo L, 1 tipo M, 1 tipo N, 1 tipo O, 1 tipo P, 1 tipo Q, 1 tipo R, 1 tipo S, 1 tipo T, 1 tipo U, 1 tipo V, 1 tipo W, 1 tipo X, 1 tipo Y, 1 tipo Z, 1 tipo AA, 1 tipo AB, 1 tipo AC, 1 tipo AD, 1 tipo AE, 1 tipo AF, 1 tipo AG, 1 tipo AH, 1 tipo AI, 1 tipo AJ, 1 tipo AK, 1 tipo AL, 1 tipo AM, 1 tipo AN, 1 tipo AO, 1 tipo AP, 1 tipo AQ, 1 tipo AR, 1 tipo AS, 1 tipo AT, 1 tipo AU, 1 tipo AV, 1 tipo AW, 1 tipo AX, 1 tipo AY, 1 tipo AZ, 1 tipo BA, 1 tipo BB, 1 tipo BC, 1 tipo BD, 1 tipo BE, 1 tipo BF, 1 tipo BG, 1 tipo BH, 1 tipo BI, 1 tipo BJ, 1 tipo BK, 1 tipo BL, 1 tipo BM, 1 tipo BN, 1 tipo BO, 1 tipo BP, 1 tipo BQ, 1 tipo BR, 1 tipo BS, 1 tipo BT, 1 tipo BU, 1 tipo BV, 1 tipo BW, 1 tipo BX, 1 tipo BY, 1 tipo BZ, 1 tipo CA, 1 tipo CB, 1 tipo CC, 1 tipo CD, 1 tipo CE, 1 tipo CF, 1 tipo CG, 1 tipo CH, 1 tipo CI, 1 tipo CJ, 1 tipo CK, 1 tipo CL, 1 tipo CM, 1 tipo CN, 1 tipo CO, 1 tipo CP, 1 tipo CQ, 1 tipo CR, 1 tipo CS, 1 tipo CT, 1 tipo CU, 1 tipo CV, 1 tipo CW, 1 tipo CX, 1 tipo CY, 1 tipo CZ, 1 tipo DA, 1 tipo DB, 1 tipo DC, 1 tipo DD, 1 tipo DE, 1 tipo DF, 1 tipo DG, 1 tipo DH, 1 tipo DI, 1 tipo DJ, 1 tipo DK, 1 tipo DL, 1 tipo DM, 1 tipo DN, 1 tipo DO, 1 tipo DP, 1 tipo DQ, 1 tipo DR, 1 tipo DS, 1 tipo DT, 1 tipo DU, 1 tipo DV, 1 tipo DW, 1 tipo DX, 1 tipo DY, 1 tipo DZ, 1 tipo EA, 1 tipo EB, 1 tipo EC, 1 tipo ED, 1 tipo EE, 1 tipo EF, 1 tipo EG, 1 tipo EH, 1 tipo EI, 1 tipo EJ, 1 tipo EK, 1 tipo EL, 1 tipo EM, 1 tipo EN, 1 tipo EO, 1 tipo EP, 1 tipo EQ, 1 tipo ER, 1 tipo ES, 1 tipo ET, 1 tipo EU, 1 tipo EV, 1 tipo EW, 1 tipo EX, 1 tipo EY, 1 tipo EZ, 1 tipo FA, 1 tipo FB, 1 tipo FC, 1 tipo FD, 1 tipo FE, 1 tipo FF, 1 tipo FG, 1 tipo FH, 1 tipo FI, 1 tipo FJ, 1 tipo FK, 1 tipo FL, 1 tipo FM, 1 tipo FN, 1 tipo FO, 1 tipo FP, 1 tipo FQ, 1 tipo FR, 1 tipo FS, 1 tipo FT, 1 tipo FU, 1 tipo FV, 1 tipo FW, 1 tipo FX, 1 tipo FY, 1 tipo FZ, 1 tipo GA, 1 tipo GB, 1 tipo GC, 1 tipo GD, 1 tipo GE, 1 tipo GF, 1 tipo GG, 1 tipo GH, 1 tipo GI, 1 tipo GJ, 1 tipo GK, 1 tipo GL, 1 tipo GM, 1 tipo GN, 1 tipo GO, 1 tipo GP, 1 tipo GQ, 1 tipo GR, 1 tipo GS, 1 tipo GT, 1 tipo GU, 1 tipo GV, 1 tipo GW, 1 tipo GX, 1 tipo GY, 1 tipo GZ, 1 tipo HA, 1 tipo HB, 1 tipo HC, 1 tipo HD, 1 tipo HE, 1 tipo HF, 1 tipo HG, 1 tipo HH, 1 tipo HI, 1 tipo HJ, 1 tipo HK, 1 tipo HL, 1 tipo HM, 1 tipo HN, 1 tipo HO, 1 tipo HP, 1 tipo HQ, 1 tipo HR, 1 tipo HS, 1 tipo HT, 1 tipo HU, 1 tipo HV, 1 tipo HW, 1 tipo HX, 1 tipo HY, 1 tipo HZ, 1 tipo IA, 1 tipo IB, 1 tipo IC, 1 tipo ID, 1 tipo IE, 1 tipo IF, 1 tipo IG, 1 tipo IH, 1 tipo II, 1 tipo IJ, 1 tipo IK, 1 tipo IL, 1 tipo IM, 1 tipo IN, 1 tipo IO, 1 tipo IP, 1 tipo IQ, 1 tipo IR, 1 tipo IS, 1 tipo IT, 1 tipo IU, 1 tipo IV, 1 tipo IW, 1 tipo IX, 1 tipo IY, 1 tipo IZ, 1 tipo JA, 1 tipo JB, 1 tipo JC, 1 tipo JD, 1 tipo JE, 1 tipo JF, 1 tipo JG, 1 tipo JH, 1 tipo JI, 1 tipo JJ, 1 tipo JK, 1 tipo JL, 1 tipo JM, 1 tipo JN, 1 tipo JO, 1 tipo JP, 1 tipo JQ, 1 tipo JR, 1 tipo JS, 1 tipo JT, 1 tipo JU, 1 tipo JV, 1 tipo JW, 1 tipo JX, 1 tipo JY, 1 tipo JZ, 1 tipo KA, 1 tipo KB, 1 tipo KC, 1 tipo KD, 1 tipo KE, 1 tipo KF, 1 tipo KG, 1 tipo KH, 1 tipo KI, 1 tipo KJ, 1 tipo KK, 1 tipo KL, 1 tipo KM, 1 tipo KN, 1 tipo KO, 1 tipo KP, 1 tipo KQ, 1 tipo KR, 1 tipo KS, 1 tipo KT, 1 tipo KU, 1 tipo KV, 1 tipo KW, 1 tipo KX, 1 tipo KY, 1 tipo KZ, 1 tipo LA, 1 tipo LB, 1 tipo LC, 1 tipo LD, 1 tipo LE, 1 tipo LF, 1 tipo LG, 1 tipo LH, 1 tipo LI, 1 tipo LJ, 1 tipo LK, 1 tipo LL, 1 tipo LM, 1 tipo LN, 1 tipo LO, 1 tipo LP, 1 tipo LQ, 1 tipo LR, 1 tipo LS, 1 tipo LT, 1 tipo LU, 1 tipo LV, 1 tipo LW, 1 tipo LX, 1 tipo LY, 1 tipo LZ, 1 tipo MA, 1 tipo MB, 1 tipo MC, 1 tipo MD, 1 tipo ME, 1 tipo MF, 1 tipo MG, 1 tipo MH, 1 tipo MI, 1 tipo MJ, 1 tipo MK, 1 tipo ML, 1 tipo MM, 1 tipo MN, 1 tipo MO, 1 tipo MP, 1 tipo MQ, 1 tipo MR, 1 tipo MS, 1 tipo MT, 1 tipo MU, 1 tipo MV, 1 tipo MW, 1 tipo MX, 1 tipo MY, 1 tipo MZ, 1 tipo NA, 1 tipo NB, 1 tipo NC, 1 tipo ND, 1 tipo NE, 1 tipo NF, 1 tipo NG, 1 tipo NH, 1 tipo NI, 1 tipo NJ, 1 tipo NK, 1 tipo NL, 1 tipo NM, 1 tipo NN, 1 tipo NO, 1 tipo NP, 1 tipo NQ, 1 tipo NR, 1 tipo NS, 1 tipo NT, 1 tipo NU, 1 tipo NV, 1 tipo NW, 1 tipo NX, 1 tipo NY, 1 tipo NZ, 1 tipo OA, 1 tipo OB, 1 tipo OC, 1 tipo OD, 1 tipo OE, 1 tipo OF, 1 tipo OG, 1 tipo OH, 1 tipo OI, 1 tipo OJ, 1 tipo OK, 1 tipo OL, 1 tipo OM, 1 tipo ON, 1 tipo OO, 1 tipo OP, 1 tipo OQ, 1 tipo OR, 1 tipo OS, 1 tipo OT, 1 tipo OU, 1 tipo OV, 1 tipo OW, 1 tipo OX, 1 tipo OY, 1 tipo OZ, 1 tipo PA, 1 tipo PB, 1 tipo PC, 1 tipo PD, 1 tipo PE, 1 tipo PF, 1 tipo PG, 1 tipo PH, 1 tipo PI, 1 tipo PJ, 1 tipo PK, 1 tipo PL, 1 tipo PM, 1 tipo PN, 1 tipo PO, 1 tipo PP, 1 tipo PQ, 1 tipo PR, 1 tipo PS, 1 tipo PT, 1 tipo PU, 1 tipo PV, 1 tipo PW, 1 tipo PX, 1 tipo PY, 1 tipo PZ, 1 tipo QA, 1 tipo QB, 1 tipo QC, 1 tipo QD, 1 tipo QE, 1 tipo QF, 1 tipo QG, 1 tipo QH, 1 tipo QI, 1 tipo QJ, 1 tipo QK, 1 tipo QL, 1 tipo QM, 1 tipo QN, 1 tipo QO, 1 tipo QP, 1 tipo QQ, 1 tipo QR, 1 tipo QS, 1 tipo QT, 1 tipo QU, 1 tipo QV, 1 tipo QW, 1 tipo QX, 1 tipo QY, 1 tipo QZ, 1 tipo RA, 1 tipo RB, 1 tipo RC, 1 tipo RD, 1 tipo RE, 1 tipo RF, 1 tipo RG, 1 tipo RH, 1 tipo RI, 1 tipo RJ, 1 tipo RK, 1 tipo RL, 1 tipo RM, 1 tipo RN, 1 tipo RO, 1 tipo RP, 1 tipo RQ, 1 tipo RR, 1 tipo RS, 1 tipo RT, 1 tipo RU, 1 tipo RV, 1 tipo RW, 1 tipo RX, 1 tipo RY, 1 tipo RZ, 1 tipo SA, 1 tipo SB, 1 tipo SC, 1 tipo SD, 1 tipo SE, 1 tipo SF, 1 tipo SG, 1 tipo SH, 1 tipo SI, 1 tipo SJ, 1 tipo SK, 1 tipo SL, 1 tipo SM, 1 tipo SN, 1 tipo SO, 1 tipo SP, 1 tipo SQ, 1 tipo SR, 1 tipo SS, 1 tipo ST, 1 tipo SU, 1 tipo SV, 1 tipo SW, 1 tipo SX, 1 tipo SY, 1 tipo SZ, 1 tipo TA, 1 tipo TB, 1 tipo TC, 1 tipo TD, 1 tipo TE, 1 tipo TF, 1 tipo TG, 1 tipo TH, 1 tipo TI, 1 tipo TJ, 1 tipo TK, 1 tipo TL, 1 tipo TM, 1 tipo TN, 1 tipo TO, 1 tipo TP, 1 tipo TQ, 1 tipo TR, 1 tipo TS, 1 tipo TT, 1 tipo TU, 1 tipo TV, 1 tipo TW, 1 tipo TX, 1 tipo TY, 1 tipo TZ, 1 tipo UA, 1 tipo UB, 1 tipo UC, 1 tipo UD, 1 tipo UE, 1 tipo UF, 1 tipo UG, 1 tipo UH, 1 tipo UI, 1 tipo UJ, 1 tipo UK, 1 tipo UL, 1 tipo UM, 1 tipo UN, 1 tipo UO, 1 tipo UP, 1 tipo UQ, 1 tipo UR, 1 tipo US, 1 tipo UT, 1 tipo UU, 1 tipo UV, 1 tipo UW, 1 tipo UX, 1 tipo UY, 1 tipo UZ, 1 tipo VA, 1 tipo VB, 1 tipo VC, 1 tipo VD, 1 tipo VE, 1 tipo VF, 1 tipo VG, 1 tipo VH, 1 tipo VI, 1 tipo VJ, 1 tipo VK, 1 tipo VL, 1 tipo VM, 1 tipo VN, 1 tipo VO, 1 tipo VP, 1 tipo VQ, 1 tipo VR, 1 tipo VS, 1 tipo VT, 1 tipo VU, 1 tipo VV, 1 tipo VW, 1 tipo VX, 1 tipo VY, 1 tipo VZ, 1 tipo WA, 1 tipo WB, 1 tipo WC, 1 tipo WD, 1 tipo WE, 1 tipo WF, 1 tipo WG, 1 tipo WH, 1 tipo WI, 1 tipo WJ, 1 tipo WK, 1 tipo WL, 1 tipo WM, 1 tipo WN, 1 tipo WO, 1 tipo WP, 1 tipo WQ, 1 tipo WR, 1 tipo WS, 1 tipo WT, 1 tipo WU, 1 tipo WV, 1 tipo WW, 1 tipo WX, 1 tipo WY, 1 tipo WZ, 1 tipo XA, 1 tipo XB, 1 tipo XC, 1 tipo XD, 1 tipo XE, 1 tipo XF, 1 tipo XG, 1 tipo XH, 1 tipo XI, 1 tipo XJ, 1 tipo XK, 1 tipo XL, 1 tipo XM, 1 tipo XN, 1 tipo XO, 1 tipo XP, 1 tipo XQ, 1 tipo XR, 1 tipo XS, 1 tipo XT, 1 tipo XU, 1 tipo XV, 1 tipo XW, 1 tipo XX, 1 tipo XY, 1 tipo XZ, 1 tipo YA, 1 tipo YB, 1 tipo YC, 1 tipo YD, 1 tipo YE, 1 tipo YF, 1 tipo YG, 1 tipo YH, 1 tipo YI, 1 tipo YJ, 1 tipo YK, 1 tipo YL, 1 tipo YM, 1 tipo YN, 1 tipo YO, 1 tipo YP, 1 tipo YQ, 1 tipo YR, 1 tipo YS, 1 tipo YT, 1 tipo YU, 1 tipo YV, 1 tipo YW, 1 tipo YX, 1 tipo YY, 1 tipo YZ, 1 tipo ZA, 1 tipo ZB, 1 tipo ZC, 1 tipo ZD, 1 tipo ZE, 1 tipo ZF, 1 tipo ZG, 1 tipo ZH, 1 tipo ZI, 1 tipo ZJ, 1 tipo ZK, 1 tipo ZL, 1 tipo ZM, 1 tipo ZN, 1 tipo ZO, 1 tipo ZP, 1 tipo ZQ, 1 tipo ZR, 1 tipo ZS, 1 tipo ZT, 1 tipo ZU, 1 tipo ZV, 1 tipo ZW, 1 tipo ZX, 1 tipo ZY, 1 tipo ZZ, 1 tipo AAA, 1 tipo AAB, 1 tipo AAC, 1 tipo AAD, 1 tipo AAE, 1 tipo AAF, 1 tipo AAG, 1 tipo AAH, 1 tipo AAI, 1 tipo AAJ, 1 tipo AAK, 1 tipo AAL, 1 tipo AAM, 1 tipo AAN, 1 tipo AAO, 1 tipo AAP, 1 tipo AAQ, 1 tipo AAR, 1 tipo AAS, 1 tipo AAT, 1 tipo AAU, 1 tipo AAV, 1 tipo AAW, 1 tipo AAX, 1 tipo AAY, 1 tipo AAZ, 1 tipo ABA, 1 tipo ABB, 1 tipo ABC, 1 tipo ABD, 1 tipo ABE, 1 tipo ABF, 1 tipo ABG, 1 tipo ABH, 1 tipo ABI, 1 tipo ABJ, 1 tipo ABK, 1 tipo ABL, 1 tipo ABM, 1 tipo ABN, 1 tipo ABO, 1 tipo ABP, 1 tipo ABQ, 1 tipo ABR, 1 tipo ABS, 1 tipo ABT, 1 tipo ABU, 1 tipo ABV, 1 tipo ABW, 1 tipo ABX, 1 tipo ABY, 1 tipo ABZ, 1 tipo ACA, 1 tipo ACB, 1 tipo ACC, 1 tipo ACD, 1 tipo ACE, 1 tipo ACF, 1 tipo ACG, 1 tipo ACH, 1 tipo ACI, 1 tipo ACJ, 1 tipo ACK, 1 tipo ACL, 1 tipo ACM, 1 tipo ACN, 1 tipo ACO, 1 tipo ACP, 1 tipo ACQ, 1 tipo ACR, 1 tipo ACS, 1 tipo ACT, 1 tipo ACU, 1 tipo ACV, 1 tipo ACW, 1 tipo ACX, 1 tipo ACY, 1 tipo ACZ, 1 tipo ADA, 1 tipo ADB, 1 tipo ADC, 1 tipo ADD, 1 tipo ADE, 1 tipo ADF, 1 tipo ADG, 1 tipo ADH, 1 tipo ADI, 1 tipo ADJ, 1 tipo ADK, 1 tipo ADL, 1 tipo ADM, 1 tipo ADN, 1 tipo ADO, 1 tipo ADP, 1 tipo ADQ, 1 tipo ADR, 1 tipo ADS, 1 tipo ADT, 1 tipo ADU, 1 tipo ADV, 1 tipo ADW, 1 tipo ADX, 1 tipo ADY, 1 tipo ADZ, 1 tipo AEA, 1 tipo AEB, 1 tipo AEC, 1 tipo AED, 1 tipo AEE, 1 tipo AEF, 1 tipo AEG, 1 tipo AEH, 1 tipo AEI, 1 tipo AEJ, 1 tipo AEK, 1 tipo AEL, 1 tipo AEM, 1 tipo AEN, 1 tipo AEO, 1 tipo AEP, 1 tipo AEQ, 1 tipo AER, 1 tipo AES, 1 tipo AET, 1 tipo AEU, 1 tipo AEV, 1 tipo AEW, 1 tipo AEX, 1 tipo AEY, 1 tipo AEZ, 1 tipo AFA, 1 tipo AFB, 1 tipo AFC, 1 tipo AFD, 1 tipo AFE, 1 tipo AFF, 1 tipo AFG, 1 tipo AFH, 1 tipo AFI, 1 tipo AFJ, 1 tipo AFK, 1 tipo AFL, 1 tipo AFM, 1 tipo AFN, 1 tipo AFO, 1 tipo AFP, 1 tipo AFQ, 1 tipo AFR, 1 tipo AFS, 1 tipo AFT, 1 tipo AFU, 1 tipo AFV, 1 tipo AFW, 1 tipo AFX, 1 tipo AFY, 1 tipo AFZ, 1 tipo AGA, 1 tipo AGB, 1 tipo AGC, 1 tipo AGD, 1 tipo AGE, 1 tipo AGF, 1 tipo AGG, 1 tipo AGH, 1 tipo AGI, 1 tipo AGJ, 1 tipo AGK, 1 tipo AGL, 1 tipo AGM, 1 tipo AGN, 1 tipo AGO, 1 tipo AGP, 1 tipo AGQ, 1 tipo AGR, 1 tipo AGS, 1 tipo AGT, 1 tipo AGU, 1 tipo AGV, 1 tipo AGW, 1 tipo AGX, 1 tipo AGY, 1 tipo AGZ, 1 tipo AHA, 1 tipo AHB, 1 tipo AHC, 1 tipo AHD, 1 tipo AHE, 1 tipo AHF, 1 tipo AHG, 1 tipo AHH, 1 tipo AHI, 1 tipo AHJ, 1 tipo AHK, 1 tipo AHL, 1 tipo AHM, 1 tipo AHN, 1 tipo AHO, 1 tipo AHP, 1 tipo AHQ, 1 tipo AHR, 1 tipo AHS, 1 tipo AHT, 1 tipo AHU, 1 tipo AHV, 1 tipo AHW, 1 tipo AHX, 1 tipo AHY, 1 tipo AHZ, 1 tipo AIA, 1 tipo AIB, 1 tipo AIC, 1 tipo AID, 1 tipo AIE, 1 tipo AIF, 1 tipo AIG, 1 tipo AIH, 1 tipo AII, 1 tipo AIJ, 1 tipo AIK, 1 tipo AIL, 1 tipo AIM, 1 tipo AIN, 1 tipo AIO, 1 tipo AIP, 1 tipo AIQ, 1 tipo AIR, 1 tipo AIS, 1 tipo AIT, 1 tipo AIU, 1 tipo AIV, 1 tipo AIW, 1 tipo AIX, 1 tipo AIY, 1 tipo AIZ, 1 tipo AJA, 1 tipo AJB, 1 tipo AJC, 1 tipo AJD, 1 tipo AJE, 1 tipo AJF, 1 tipo AJG, 1 tipo AJH, 1 tipo AJI, 1 tipo AJJ, 1 tipo AJK, 1 tipo AJL, 1 tipo AJM, 1 tipo AJN, 1 tipo AJO, 1 tipo AJP, 1 tipo AJQ, 1 tipo AJR, 1 tipo AJS, 1 tipo AJT, 1 tipo AJU, 1 tipo AJV, 1 tipo AJW, 1 tipo AJX, 1 tipo AJY, 1 tipo AJZ, 1 tipo AKA, 1 tipo AKB, 1 tipo AKC, 1 tipo AKD, 1 tipo AKE, 1 tipo AKF, 1 tipo AKG, 1 tipo AKH, 1 tipo AKI, 1 tipo AKJ, 1 tipo AKK, 1 tipo AKL, 1 tipo AKM, 1 tipo AKN, 1 tipo AKO, 1 tipo AKP, 1 tipo AKQ, 1 tipo AKR, 1 tipo AKS, 1 tipo AKT, 1 tipo AKU, 1 tipo AKV, 1 tipo AKW, 1 tipo AKX, 1 tipo AKY, 1 tipo AKZ, 1 tipo ALA, 1 tipo ALB, 1 tipo ALC, 1 tipo ALD, 1 tipo ALE, 1 tipo ALF, 1 tipo ALG, 1 tipo ALH, 1 tipo ALI, 1 tipo ALJ, 1 tipo ALK, 1 tipo ALL, 1 tipo ALM, 1 tipo ALN, 1 tipo ALO, 1 tipo ALP, 1 tipo ALQ, 1 tipo ALR, 1 tipo ALS, 1 tipo ALT, 1 tipo ALU, 1 tipo ALV, 1 tipo ALW, 1 tipo ALX, 1 tipo ALY, 1 tipo ALZ, 1 tipo AMA, 1 tipo AMB, 1 tipo AMC, 1 tipo AMD, 1 tipo AME, 1 tipo AMF, 1 tipo AMG, 1 tipo AMH, 1 tipo AMI, 1 tipo AMJ, 1 tipo AMK, 1 tipo AML, 1 tipo AMM, 1 tipo AMN, 1 tipo AMO, 1 tipo AMP, 1 tipo AMQ, 1 tipo AMR, 1 tipo AMS, 1 tipo AMT, 1 tipo AMU, 1 tipo AMV, 1 tipo AMW, 1 tipo AMX, 1 tipo AMY, 1 tipo AMZ, 1 tipo ANA, 1 tipo ANB, 1 tipo ANC, 1 tipo AND, 1 tipo ANE, 1 tipo ANF, 1 tipo ANG, 1 tipo ANH, 1 tipo ANI, 1 tipo ANJ, 1 tipo ANK, 1 tipo ANL, 1 tipo ANM, 1 tipo ANN, 1 tipo ANO, 1 tipo ANP, 1 tipo ANQ, 1 tipo ANR, 1 tipo ANS, 1 tipo ANT, 1 tipo ANU, 1 tipo ANV, 1 tipo ANW, 1 tipo ANX, 1 tipo ANY, 1 tipo ANZ, 1 tipo AOA, 1 tipo AOB, 1 tipo AOC, 1 tipo AOD, 1 tipo AOE, 1 tipo AOF, 1 tipo AOG, 1 tipo AOH, 1 tipo AOI, 1 tipo AOJ, 1 tipo AOK, 1 tipo AOL, 1 tipo AOM, 1 tipo AON, 1 tipo AOO, 1 tipo AOP, 1 tipo AOQ, 1 tipo AOR, 1 tipo AOS, 1 tipo AOT, 1 tipo AOU, 1 tipo AOV, 1 tipo AOW, 1 tipo AOX, 1 tipo AOY, 1 tipo AOZ, 1 tipo APA, 1 tipo APB, 1 tipo APC, 1 tipo APD, 1 tipo APE, 1 tipo APF, 1 tipo APG, 1 tipo APH, 1 tipo API, 1 tipo APJ, 1 tipo APK, 1 tipo APL, 1 tipo APM, 1 tipo APN, 1 tipo APO, 1 tipo APP, 1 tipo APQ, 1 tipo APR, 1 tipo APS, 1 tipo APT, 1 tipo APU, 1 tipo APV, 1 tipo APW, 1 tipo APX, 1 tipo APY, 1 tipo APZ, 1 tipo AQA, 1 tipo AQB, 1 tipo AQC, 1 tipo AQD, 1 tipo AQE, 1 tipo AQF, 1 tipo AQG, 1 tipo AQH, 1 tipo AQI, 1 tipo AQJ, 1 tipo AQK, 1 tipo AQL, 1 tipo AQM, 1 tipo AQN, 1 tipo AQO, 1 tipo AQP, 1 tipo AQQ, 1 tipo AQR, 1 tipo AQS, 1 tipo AQT, 1 tipo AQU, 1 tipo AQV, 1 tipo AQW, 1 tipo AQX, 1 tipo AQY, 1 tipo AQZ, 1 tipo ARA, 1 tipo ARB, 1 tipo ARC, 1 tipo ARD, 1 tipo ARE, 1 tipo ARF, 1 tipo ARG, 1 tipo ARH, 1 tipo ARI, 1 tipo ARJ, 1 tipo ARK, 1 tipo ARL, 1 tipo ARM, 1 tipo ARN, 1 tipo ARO, 1 tipo ARP, 1 tipo ARQ, 1 tipo ARR, 1 tipo ARS, 1 tipo ART, 1 tipo ARU, 1 tipo ARV, 1 tipo ARW, 1 tipo ARX, 1 tipo ARY, 1 tipo ARZ, 1 tipo ASA, 1 tipo ASB, 1 tipo ASC, 1 tipo ASD, 1 tipo ASE, 1 tipo ASF, 1 tipo ASG, 1 tipo ASH, 1 tipo ASI, 1 tipo ASJ, 1 tipo ASK, 1 tipo ASL, 1 tipo ASM, 1 tipo ASN, 1 tipo ASO, 1 tipo ASP, 1 tipo ASQ, 1 tipo ASR, 1 tipo ASS, 1 tipo AST, 1 tipo ASU, 1 tipo ASV, 1 tipo ASW, 1 tipo ASX, 1 tipo ASY, 1 tipo ASZ, 1 tipo ATA, 1 tipo ATB, 1 tipo ATC, 1 tipo ATD, 1 tipo ATE, 1 tipo ATF, 1 tipo ATG, 1 tipo ATH, 1 tipo ATI, 1 tipo ATJ, 1 tipo ATK, 1 tipo ATL, 1 tipo ATM, 1 tipo ATN, 1 tipo ATO, 1 tipo ATP, 1 tipo ATQ, 1 tipo ATR, 1 tipo ATS, 1 tipo ATT, 1 tipo ATU, 1 tipo ATV, 1 tipo ATW, 1 tipo ATX, 1 tipo ATY, 1 tipo ATZ, 1 tipo AUA, 1 tipo AUB, 1 tipo AUC, 1 tipo AUD, 1 tipo AUE, 1 tipo AUF, 1 tipo AUG, 1 tipo AUH, 1 tipo AUI, 1 tipo AUJ, 1 tipo AUK, 1 tipo AUL, 1 tipo AUM, 1 tipo AUN, 1 tipo AUO, 1 tipo AUP, 1 tipo AUQ, 1 tipo AUR, 1 tipo AUS, 1 tipo AUT, 1 tipo AUU, 1 tipo AUV, 1 tipo AUW, 1 tipo AUX, 1 tipo AUY, 1 tipo AUZ, 1 tipo AVA, 1 tipo AVB, 1 tipo AVC, 1 tipo AVD, 1 tipo AVE, 1 tipo AVF, 1 tipo AVG, 1 tipo AVH, 1 tipo AVI, 1 tipo AVJ, 1 tipo AVK, 1 tipo AVL, 1 tipo AVM, 1 tipo AVN, 1 tipo AVO, 1 tipo AVP, 1 tipo AVQ, 1 tipo AVR, 1 tipo AVS, 1 tipo AVT, 1 tipo AVU, 1 tipo AVV, 1 tipo AVW, 1 tipo AVX, 1 tipo AVY, 1 tipo AVZ, 1 tipo AWA, 1 tipo AWB, 1 tipo AWC, 1 tipo AWD, 1 tipo AWE, 1 tipo AWF, 1 tipo AWG, 1 tipo AWH, 1 tipo AWI, 1 tipo AWJ, 1 tipo AWK, 1 tipo AWL, 1 tipo AWM, 1 tipo AWN, 1 tipo AWO, 1 tipo AWP, 1 tipo AWQ, 1 tipo AWR, 1 tipo AWS, 1 tipo AWT, 1 tipo AWU, 1 tipo AWV, 1 tipo AWW, 1 tipo AWX, 1 tipo AWY, 1 tipo AWZ, 1 tipo AXA, 1 tipo AXB, 1 tipo AXC, 1 tipo AXD, 1 tipo AXE, 1 tipo AXF, 1 tipo AXG, 1 tipo AXH, 1 tipo AXI, 1 tipo AXJ, 1 tipo AXK, 1 tipo AXL, 1 tipo AXM, 1 tipo AXN, 1 tipo AXO, 1 tipo AXP, 1 tipo AXQ, 1 tipo AXR, 1 tipo AXS, 1 tipo AXT, 1 tipo AXU, 1 tipo AXV, 1 tipo AXW, 1 tipo AXX, 1 tipo AXY, 1 tipo AXZ, 1 tipo AYA, 1 tipo AYB, 1 tipo AYC, 1 tipo AYD, 1 tipo AYE, 1 tipo AYF, 1 tipo AYG, 1 tipo AYH, 1 tipo AYI, 1 tipo AYJ, 1 tipo AYK, 1 tipo AYL, 1 tipo AYM, 1 tipo AYN, 1 tipo AYO, 1 tipo AYP, 1 tipo AYQ, 1 tipo AYR, 1 tipo AYS, 1 tipo AYT, 1 tipo AYU, 1 tipo AYV, 1 tipo AYW, 1 tipo AYX, 1 tipo AYY, 1 tipo AYZ, 1 tipo AZA, 1 tipo AZB, 1 tipo AZC, 1 tipo AZD, 1 tipo AZE, 1 tipo AZF, 1 tipo AZG, 1 tipo AZH, 1 tipo AZI, 1 tipo AZJ, 1 tipo AZK, 1 tipo AZL, 1 tipo AZM, 1 tipo AZN, 1 tipo AZO, 1 tipo AZP, 1 tipo AZQ, 1 tipo AZR, 1 tipo AZS, 1 tipo AZT, 1 tipo AZU, 1 tipo AZV, 1 tipo AZW, 1 tipo AZX, 1 tipo AZY, 1 tipo AZZ, 1 tipo BAA, 1 tipo BAB, 1 tipo BAC, 1 tipo BAD, 1 tipo BAE, 1 tipo BAF, 1 tipo BAG, 1 tipo BAH, 1 tipo BAI, 1 tipo BAJ, 1 tipo BAK, 1 tipo BAL, 1 tipo BAM, 1 tipo BAN, 1 tipo BAO, 1 tipo BAP, 1 tipo BAQ, 1 tipo BAR, 1 tipo BAS, 1 tipo BAT, 1 tipo BAU, 1 tipo BAV, 1 tipo BAW, 1 tipo BAX, 1 tipo BAY, 1 tipo BAZ, 1 tipo BBA, 1 tipo BBB, 1 tipo BBC, 1 tipo BBD, 1 tipo BBE, 1 tipo BBF, 1 tipo BBG, 1 tipo BBH, 1 tipo BBI, 1 tipo BBJ, 1 tipo BBK, 1 tipo BBL, 1 tipo BBM, 1 tipo BBN, 1 tipo BBO, 1 tipo BBP, 1 tipo BBQ, 1 tipo BBR, 1 tipo BBS, 1 tipo BBT, 1 tipo BBU, 1 tipo BBV, 1 tipo BBW, 1 tipo BBX, 1 tipo BBY, 1 tipo BBZ, 1 tipo BCA, 1 tipo BCB, 1 tipo BCC, 1 tipo BCD, 1 tipo BCE, 1 tipo BCF, 1 tipo BCG, 1 tipo BCH, 1 tipo BCI, 1 tipo BCJ, 1 tipo BCK, 1 tipo BCL, 1 tipo BCM, 1 tipo BCN, 1 tipo BCO, 1 tipo BCP, 1 tipo BCQ, 1 tipo BCR, 1 tipo BCS, 1 tipo BCT, 1 tipo BCU, 1 tipo BCV, 1 tipo BCW, 1 tipo BCX, 1 tipo BCY, 1 tipo BCZ, 1 tipo BDA, 1 tipo BDB, 1 tipo BDC, 1 tipo BDD, 1 tipo BDE, 1 tipo BDF, 1 tipo BDG, 1 tipo BDH, 1 tipo BDI, 1 tipo BDJ, 1 tipo BDK, 1 tipo BDL, 1 tipo BDM, 1 tipo BDN, 1 tipo BDO, 1 tipo BDP, 1 tipo BDQ, 1 tipo BDR, 1 tipo BDS, 1 tipo BDT, 1 tipo BDU, 1 tipo BDV, 1 tipo BDW, 1 tipo BDX, 1 tipo BDY, 1 tipo BDZ, 1 tipo BEA, 1 tipo BEB, 1 tipo BEC, 1 tipo BED, 1 tipo BEE, 1 tipo BEF, 1 tipo BEG, 1 tipo BEH, 1 tipo BEI, 1 tipo BEJ, 1 tipo BEK, 1 tipo BEL, 1 tipo BEM, 1 tipo BEN, 1 tipo BEO, 1 tipo BEP, 1 tipo BEQ, 1 tipo BER, 1 tipo BES, 1 tipo BET, 1 tipo BEU, 1 tipo BEV, 1 tipo BEW, 1 tipo BEX, 1 tipo BEY, 1 tipo BEZ, 1 tipo BFA, 1 tipo BFB, 1 tipo BFC, 1 tipo BFD, 1 tipo BFE, 1 tipo BFF, 1 tipo BFG, 1 tipo BFH, 1 tipo BFI, 1 tipo BFJ, 1 tipo BFK, 1 tipo BFL, 1 tipo BFM, 1 tipo BFN, 1 tipo BFO, 1 tipo BFP, 1 tipo BFQ, 1 tipo BFR, 1 tipo BFS, 1 tipo BFT, 1 tipo BFU, 1 tipo BFV, 1 tipo BFW, 1 tipo BFX, 1 tipo BFY, 1 tipo BFZ, 1 tipo BGA, 1 tipo BGB, 1 tipo BGC, 1 tipo BGD, 1 tipo BGE, 1 tipo BGF, 1 tipo BGG, 1 tipo BGH, 1 tipo BGI, 1 tipo BGJ, 1 tipo BGK, 1 tipo BGL, 1 tipo BGM, 1 tipo BGN, 1 tipo BGO, 1 tipo BGP, 1 tipo BGQ, 1 tipo BGR, 1 tipo BGS, 1 tipo BGT, 1 tipo BGU, 1 tipo BGV, 1 tipo BGW, 1 tipo BGX, 1 tipo BGY, 1 tipo BGZ, 1 tipo BHA, 1 tipo BHB, 1 tipo BHC, 1 tipo BHD, 1 tipo BHE, 1 tipo BHF, 1 tipo BHG, 1 tipo BHH, 1 tipo BHI, 1 tipo BHJ, 1 tipo BHK, 1 tipo BHL, 1 tipo BHM, 1 tipo BHN, 1 tipo BHO, 1 tipo BHP, 1 tipo BHQ, 1 tipo BHR, 1 tipo BHS, 1 tipo BHT, 1 tipo BHU, 1 tipo BHV, 1 tipo BHW, 1 tipo BHX, 1 tipo BHY, 1 tipo BHZ, 1 tipo BIA, 1 tipo BIB, 1 tipo BIC, 1 tipo BID, 1 tipo BIE, 1 tipo BIF, 1 tipo BIG, 1 tipo BIH, 1 tipo BII, 1 tipo BIJ, 1 tipo BIK, 1 tipo BIL, 1 tipo BIM, 1 tipo BIN, 1 tipo BIO, 1 tipo BIP, 1 tipo BIQ, 1 tipo BIR, 1 tipo BIS, 1 tipo BIT, 1 tipo BIU, 1 tipo BIV, 1 tipo BIW, 1 tipo BIX, 1 tipo BIY, 1 tipo BIZ, 1 tipo BJA, 1 tipo BJB, 1 tipo BJC, 1 tipo BJD, 1 tipo BJE, 1 tipo BJF, 1 tipo BJG, 1 tipo BJH, 1 tipo BJI, 1 tipo BJJ, 1 tipo BJK, 1 tipo BJL, 1 tipo BJM, 1 tipo BJN, 1 tipo BJO, 1 tipo BJP, 1 tipo BJQ, 1 tipo BJR, 1 tipo BJS, 1 tipo BJT, 1 tipo BJU, 1 tipo BJV, 1 tipo BJW, 1 tipo BJX, 1 tipo BJY, 1 tipo BJZ, 1 tipo BKA, 1 tipo BKB, 1 tipo BKC, 1 tipo BKD, 1 tipo BKE, 1 tipo BKF, 1 tipo BKG, 1 tipo BKH, 1 tipo BKI, 1 tipo

CONFERE COM ORIGINAL

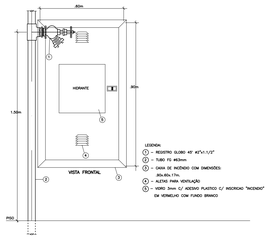


1 DETALHE TÍPICO DA CAIXA DE HIDRANTES TIPO 1 E TIPO2
SEM ESCALA

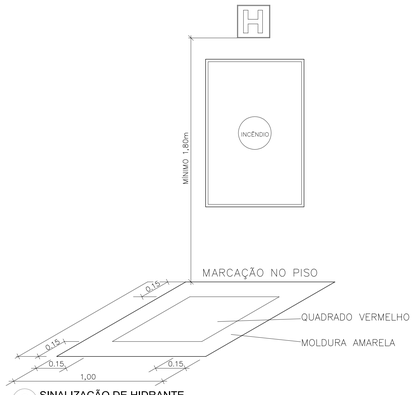


2 SINALIZAÇÃO DE HIDRANTE
SEM ESCALA

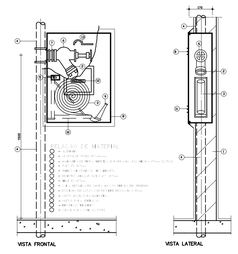


3 ABRIGO PARA MANGUEIRA (HIDRANTE) EMBUTIR
SEM ESCALA




4 PLANTA BAIXA
ESCALA 1/100




5 PLANTA BAIXA
ESCALA 1/100

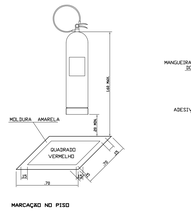


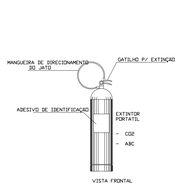


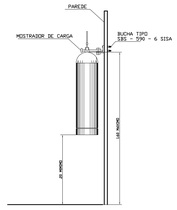


6 DETALHE DE INSTALAÇÃO DOS EXTINTORES
SEM ESCALA

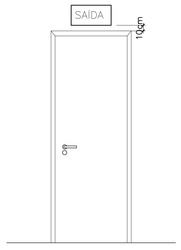


7 DETALHE DA INSTALAÇÃO DA SINALIZAÇÃO NA PORTA
SEM ESCALA

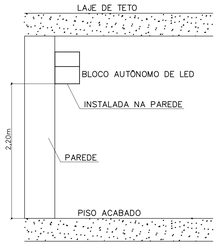


8 BLOCO AUTÔNOMO-ILUMINAÇÃO FIXADA NO TETO
SEM ESCALA

| SIMBOLOGIA DE SINALIZAÇÃO - NBR 13434-2 - ITEM 5.3 e 5.4 DA ABNT | | | | |
|---|---|---|---|---|
| CÓDIGO | SÍMBOLO | SIGNIFICADO | FORMA E COR | APLICAÇÃO |
| 12 | | SAÍDA DE EMERGÊNCIA | SÍMBOLO : RETANGULAR<br>FUNDO : VERDE<br>PICTOGRAMA : FOTOLUMINESCENTE | DUPLA PARA INDICAÇÃO DO SENTIDO (ESQUERDA OU DIREITA) DE UMA SAÍDA DE EMERGÊNCIA.<br>DIMENSÕES MÍNIMAS : L=1,3H. |
| 13 | | | | |
| 17 | SAÍDA<br>EXEMPLO 1:<br>SAÍDA<br>EXEMPLO 2:<br>SAÍDA | SAÍDA DE EMERGÊNCIA | SÍMBOLO : RETANGULAR<br>FUNDO : VERDE<br>MENSAGEM "SAÍDA" E OU SETA DIREITA E OU SETA ESQUERDA<br>FOTOLUMINESCENTE, COM ALTURA DE LETRA SEMPRE ≥50mm | INDICAÇÃO DE SAÍDA DE EMERGÊNCIA, UTILIZADA COMO COMPLEMENTAÇÃO DO PICTOGRAMA<br>FOTOLUMINESCENTE (SETA OU IMAGEM, OU AMBOS) |
| 23 | | EXTINTOR DE INCÊNDIO | SÍMBOLO : QUADRADO<br>FUNDO : VERMELHA<br>PICTOGRAMA : FOTOLUMINESCENTE | INDICAÇÃO DE LOCALIZAÇÃO DOS EXTINTORES DE INCÊNDIO |
| 25 | | ABRIGO DE MANGUEIRA E HIDRANTE | | INDICAÇÃO DE ABRIGO DA MANGUEIRA DE INCÊNDIO COM HIDRANTE NO SEU INTERIOR |

| LEGENDA | |
|---|---|
| | HIDRANTE SIMPLES |
| | HIDRANTE DE PASSEIO |
| | CENTRAL DE ALARME |
| | EXTINTOR PORTÁTIL C/ CARGA DE PÓ ABC C/ CAPACIDADE EXTINTORA 2-A:20-B:C 6kg |
| | EXTINTOR PORTÁTIL C/ CARGA DE DIÓXIDO DE CARBONO COM CAPACIDADE EXTINTORA 5-B:C – 6Kg |
| | PONTO DE ILUMINAÇÃO DE EMERGÊNCIA DE ACLARAMENTO – BLOCO AUTÔNOMO DE LED |

NOTAS:

- OS PROJETOS DEVEM SER ADAPTADOS TECNICAMENTE CONFORME AS EXIGÊNCIAS DO CORPO DE BOMBEIROS ESTADUAL;
- O ENTE FEDERADO DEVERÁ REALIZAR AS ALTERAÇÕES NECESSÁRIAS ATÉ A APROVAÇÃO E, APÓS ESTA, INCLUIR NO SISTEMA - SIMEC - NOVO PROJETO E NOVA ART DO ENGENHEIRO RESPONSÁVEL PELAS ADEQUAÇÕES;
- EXECUTAR ESTE PROJETO JUNTAMENTE COM O PROJETO ESTRUTURAL;
- A TUBULAÇÃO DEVERÁ SER EM FERRO MALEÁVEL CLASSE 10;
- ANTES DA CONCRETAGEM PREVER PASSAGEM PARA AS TUBULAÇÕES DENTRO DOS LIMITES ESTABELECIDOS PELA NBR 6118:2014.

REFERÊNCIAS:

- MEMORIAL DESCRITIVO E ESPECIFICAÇÕES TÉCNICAS;
- PLANILHA DE QUANTITATIVOS.

| N.º: | DATA: | DESCRIÇÃO: |
|---|---|---|
| 01 | AGOSTO/2016 | Correções de incompatibilidades; Correções de carimbo. |

CONTROLE DE REVISÕES

FNDE Fundo Nacional de Desenvolvimento da Educação — Ministério da Educação — GOVERNO FEDERAL BRASIL PÁTRIA EDUCADORA

PROJETO PADRÃO - FNDE

PROPRIETÁRIO: :

ENDEREÇO:

MUNICÍPIO – UF:

PROPRIETÁRIO

RESP. TÉCNICO — CREA

AUTOR DO PROJETO — CAU

DLFO — CREA

RA

OBSERVAÇÕES:

PROGRAMA PROINFÂNCIA - PROJETO TIPO 2

PROJETO DE INSTALAÇÕES

COORDENAÇÃO: CGEST - Coordenação Geral de Infraestrutura Educacional

PLANTA DE COMBATE À INCÊNDIO
ILUMINAÇÃO DE EMERGÊNCIA
SINALIZAÇÃO DE EMERGÊNCIA

HIN

| FORMATO | REVISÃO | ESCALA | PRANCHA |
|---|---|---|---|
| A0 (841x1189) | R.00<br>R.01 | INDICADA | 03/03 |
| | | DATA EMISSÃO: AGOSTO/2016 | |


Documento exportado em 29/10/2026 às 11:31:29 por RAUL VITOR DA ROCHA LIMA EMERY mat. 986658-2

CONFERE COM ORIGINAL




1 PLANTA DE LANÇAMENTO DA REDE
ESCALA 1/75

2 INDICAÇÃO DOS DETALHES
ESCALA 1/75

| SIMBOLOGIA DE SINALIZAÇÃO - NBR 13434-2 - ITEM 5.3 e 5.4 DA ABNT | | | | |
|---|---|---|---|---|
| CÓDIGO | SIMBOLO | SIGNIFICADO | FORMA E COR | APLICAÇÃO |
| 12 |  | SAIDA DE EMERGÊNCIA | SIMBOLO : RETANGULAR<br>FUNDO : VERDE<br>PICTOGRAMA : FOTOLUMINESCENTE | DUPLA FACE INDICAÇÃO DO SENTIDO (ESQUERDA OU DIREITA) DE UMA SAIDA DE EMERGÊNCIA.<br>DIMENSÕES MÍNIMAS : L=1,5H. |
| 13 |  | | | |
| 17 |  | SAIDA DE EMERGÊNCIA | SIMBOLO : RETANGULAR<br>FUNDO : VERDE<br>MENSAGEM "SAIDA" E OU PICTOGRAMA E OU SETA DIRECIONAL FOTOLUMINESCENTE, COM ALTURA DE LETRA SEMPRE ≥50mm | INDICAÇÃO DE SAIDA DE EMERGÊNCIA, UTILIZADA COMO COMPLEMENTAÇÃO DA SINALIZAÇÃO FOTOLUMINESCENTE (SETA OU IMAGEM, OU AMBOS) |
| 23 |  | EXTINTOR DE INCÊNDIO | SIMBOLO : QUADRADO<br>FUNDO : VERMELHA<br>PICTOGRAMA : FOTOLUMINESCENTE | INDICAÇÃO DE LOCALIZAÇÃO DOS EXTINTORES DE INCÊNDIO |
| 25 |  | ABRIGO DE MANGUEIRA E HIDRANTE | | INDICAÇÃO DE ABRIGO DA MANGUEIRA DE INCÊNDIO COM HIDRANTE NO SEU INTERIOR |

| LEGENDA | |
|---|---|
| | HIDRANTE SIMPLES |
| | HIDRANTE DE PASSEIO |
| □◁ | CENTRAL DE ALARME |
| | EXTINTOR PORTATIL C/ CARGA DE PO ABC C/ CAPACIDADE EXTINTORA 2-A:20-B:C 6kg |
| | EXTINTOR PORTATIL C/ CARGA DE DIÓXIDO DE CARBONO COM CAPACIDADE EXTINTORA 5-B:C - 6Kg |
| ▬○ | PONTO DE ILUMINAÇÃO DE EMERGÊNCIA DE ACLARAMENTO – BLOCO AUTÔNOMO DE LED |

NOTAS:

- OS PROJETOS DEVEM SER ADAPTADOS TECNICAMENTE CONFORME AS EXIGÊNCIAS DO CORPO DE BOMBEIROS ESTADUAL;
- O ENTE FEDERADO DEVERÁ REALIZAR AS ALTERAÇÕES NECESSÁRIAS ATÉ A APROVAÇÃO E, APÓS ESTA, INCLUIR NO SISTEMA - SIMEC - NOVO PROJETO E NOVA ART DO ENGENHEIRO RESPONSÁVEL PELAS ADEQUAÇÕES;
- EXECUTAR ESTE PROJETO JUNTAMENTE COM O PROJETO ESTRUTURAL;
- A TUBULAÇÃO DEVERÁ SER EM FERRO MALEÁVEL CLASSE 10;
- ANTES DA CONCRETAGEM PREVER PASSAGEM PARA AS TUBULAÇÕES DENTRO DOS LIMITES ESTABELECIDOS PELA NBR 6118:2014.

REFERÊNCIAS:

- MEMORIAL DESCRITIVO E ESPECIFICAÇÕES TÉCNICAS;
- PLANILHA DE QUANTITATIVOS.

| N.º: | DATA: | DESCRIÇÃO: |
|---|---|---|
| 01 | AGOSTO/2016 | Correções de incompatibilidades;<br>Correções de carimbo. |

CONTROLE DE REVISÕES

FNDE Fundo Nacional de Desenvolvimento da Educação | Ministério da Educação | GOVERNO FEDERAL BRASIL PÁTRIA EDUCADORA

PROJETO PADRÃO - FNDE

PROPRIETÁRIO: :

ENDEREÇO:

MUNICÍPIO – UF:

PROPRIETÁRIO

RESP. TÉCNICO — CREA

AUTOR DO PROJETO — CAU

| DLFO | CREA |
|---|---|
| | RA |

OBSERVAÇÕES:

PROGRAMA PROINFÂNCIA - PROJETO TIPO 2

PROJETO DE INSTALAÇÕES

| COORDENAÇÃO | | | |
|---|---|---|---|
| CGEST - Coordenação Geral de Infraestrutura Educacional | PLANTA DE COMBATE À INCÊNDIO<br>LANÇAMENTO DA REDE DE HIDRANTES<br>PLANTA BAIXA DO TÉRREO | | HIN |
| FORMATO: A0 (841x1189) | REVISÃO: R.00 R.01 | ESCALA: 1/75 | PRANCHA: 01/03 |
| | | DATA EMISSÃO: AGOSTO/2016 | |


Documento exportado em 28/10/2026 às 11:21:26 por RAUL VITOR DA ROCHA LIMA EMERY mat. 986658-2